

3. Installationshinweise TRA im Kundengehäuse

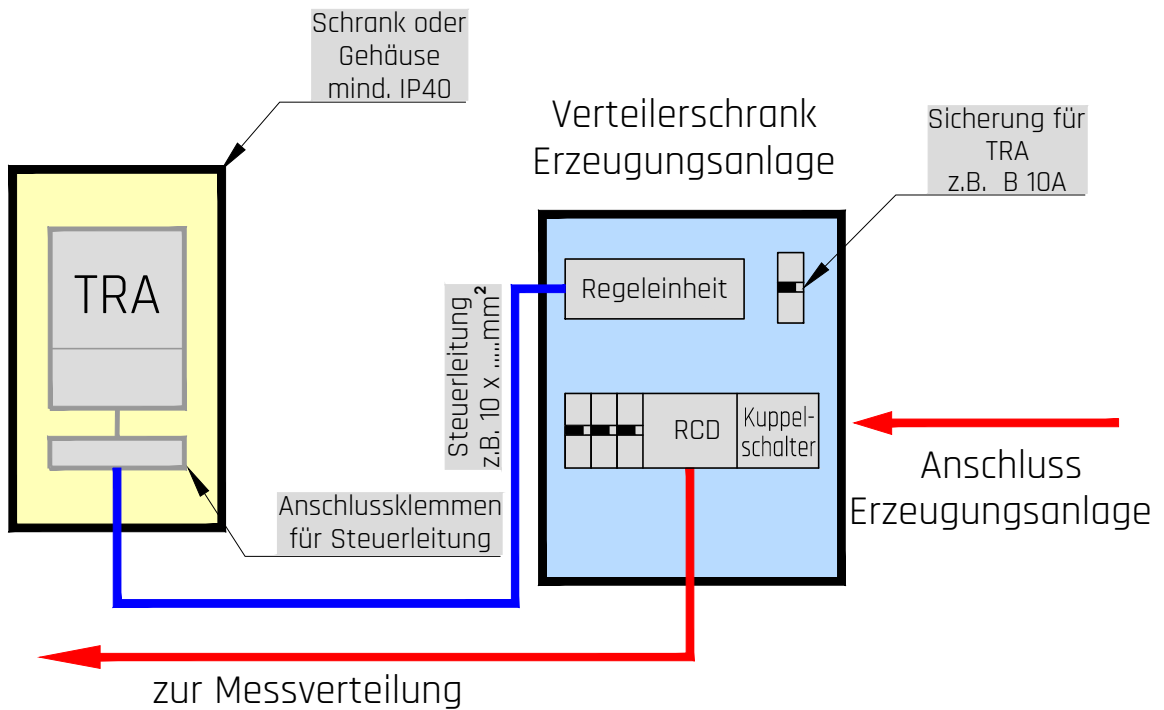

4. Installationshinweise TRA im ISO Gehäuse

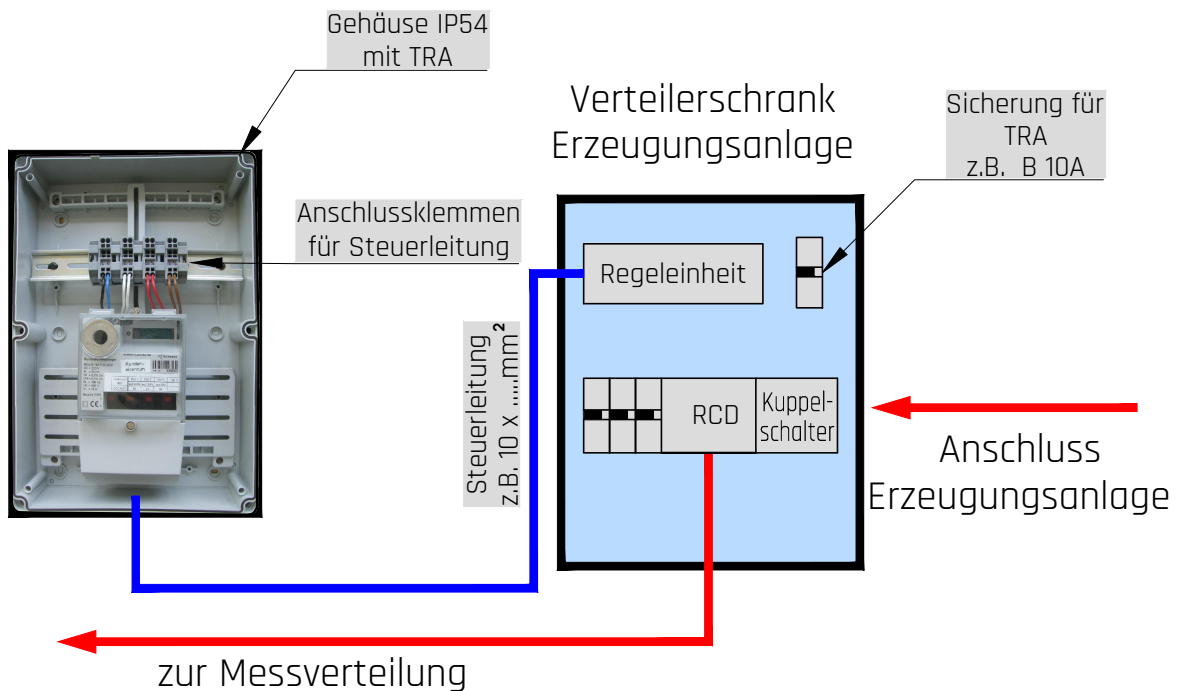

Hinweis für den Installateur:

Der Einbau des kundeneigenen Rundsteuerempfängers (Einspeisemanagment), darf aufgrund von Verwechslungsgefahr und technischen Richtlinien nicht in der Zählerverteilung montiert werden !!!
Wir empfehlen diesen Rundsteuerempfänger direkt bei den Wechselrichtern / UV der PV-Anlage, anzubringen.

G:\07_TAB\Downloads\INF02020.dwg

EisMan

Einspeisemanagement
Eigenerzeugungsanlagen
Eis Man
Installationshinweis

	Datum	Name
bearb.	27.08.2020	he
gepr.	27.08.2020	sn
Ausgabe ÜZ TAB		

